日本棋院東京本院・有楽町囲碁センター

＼ 2日前までの事前予約制 ご予約はお早目に！ ／

指導碁 12月

※前日・当日のお申し込みはお受けできない場合がございます。ご了承ください。

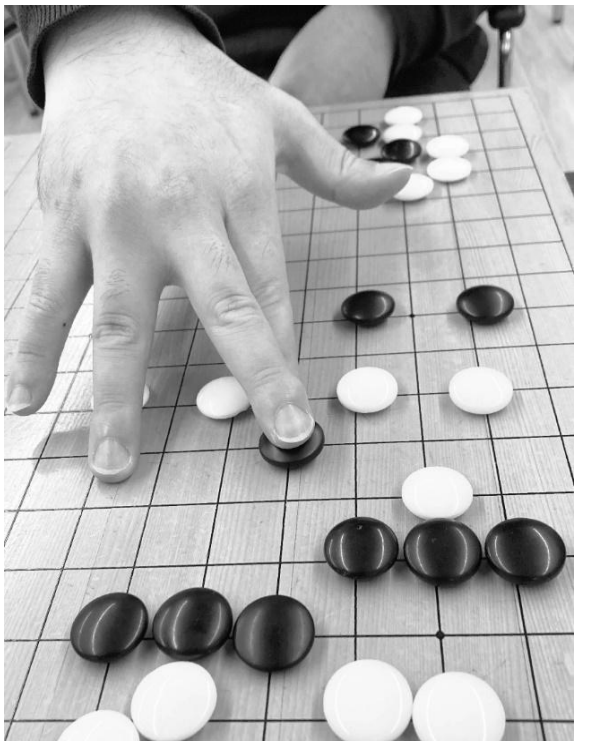

※都合により棋士が変更する場合がございます。

料金区分	東京本院	12月		有楽町囲碁センター	料金区分
2	井澤秋乃 五段	1	火	大表拓都　四段	2
1	濱角響　三段	2	水	黒瀧正憲 八段	3
3	山本正人 八段	3	木	鈴木嘉倫 八段	3
3	秋山次郎 九段	4	金	五藤眞奈　二段	1
1	陳柏劭 二段	5	土	金秀俊 九段	3
2	伊藤優詩 六段	6	日	お休み	
1	渋澤真知子 二段	7	月	菅野尚美 三段	1
1	宮谷風雅 初段	8	火	井口豊秀 八段	3
3	福井正明 九段	9	水	小松英子 四段	2
2	田尻悠人 六段	10	木	鶴丸敬一 七段	3
3	林子淵 八段	11	金	金艶 四段	2
1	柳井一真 二段	12	土	酒井真樹 九段	3
3	杉本明 八段	13	日	園田泰隆 九段	3
3	黒瀧正樹 七段	14	月	武宮陽光 六段	2
3	黒瀧正憲 八段	15	火	神田英 九段	3
3	岡田伸一郎 九段	16	水	濱角響　三段	1
3	菅野昌志 七段	17	木	平野則一　六段	2
1	森智咲 二段	18	金	五藤眞奈　二段	1
3	小松英樹 九段	19	土	片岡聡 九段	5
3	黄孟正 九段	20	日	鈴木伊佐男 八段	3
3	水間俊文 八段	21	月	山田拓自 九段	3
3	森田道博 九段	22	火	宮崎龍太郎 七段	3
3	溝上知親 九段	23	水	桂篤 五段	2
2	大表拓都　四段	24	木	伊藤優詩 六段	2
1	日野勝太 二段	25	金	松本武久 八段	3
3	黒瀧正樹 七段	26	土	河合将史 六段	2
3	園田泰隆 九段	27	日	大森泰志 九段	3
3	前田良二 八段	28	月	釼持丈 八段	3
	年末年始のためお休み	29	火	年末年始のためお休み	
	年末年始のためお休み	30	水	年末年始のためお休み	
	年末年始のためお休み	31	木	年末年始のためお休み	

プロ棋士と直接対局！
初心者には丁寧に！
高段者はより高みへ！
分かるまで質問できる！

◆時間◆

第１回　10:45～12:25
第２回　13:20～15:00
第３回　15:20～17:00

◆料金◆　(4、5は経験者含む)

区分	会員	一般	高校生以下
1 初～三段	¥3,700	¥5,800	¥2,700
2 四～六段	¥4,200	¥6,300	¥3,200
3 七～九段	¥4,700	¥6,800	¥3,700
4 女流タイトル棋士	¥4,700	¥6,800	¥3,700
5 タイトル棋士	¥6,300	¥8,300	¥5,200

キャンセル規定

トラブル防止のため、体調不良やその他の理由で予約をキャンセルされる場合はお早めにご連絡ください。以下の場合、キャンセル料が発生します。

予約2日前（お問い合わせ時間終了以降）**指導碁料金の50%**
予約1日前（お問い合わせ時間終了以降）**指導碁料金の100%**

※次回受講時にお支払いいただきます

◆ご予約・お問い合わせ◆

東京本院　03-3288-8840
（受付時間10:00～12:30、13:30～16:00）

有楽町　03-6269-9133
（受付時間10:00～17:00）

※都合により指導棋士が変更となる場合がございます　※ご予約は前月の15日より承ります　※15日のみ9:45から、その他の日は各お問い合わせ時間内でご予約いただけます