

日本棋院
70周年
10連覇記念
本因坊文裕



特別 紙上認定

“文裕・治勲”W署名免許状

棋力に応じて

3コースをご用意!!

八段～五段取得の「高段コース」

四段～初段取得の「有段コース」

初段～6級取得の「級位コース」

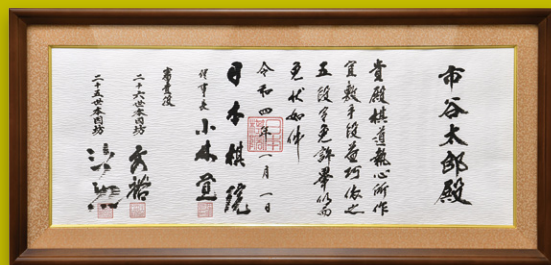

日本棋院

・文裕・治勲W署名免許状
免許サイズ／横670mm×縦270mm
揮毫は本因坊文裕と本因坊治勲の2名のみ
※免許額は別売りです。

この度、日本棋院では本因坊文裕の10連覇を記念して「文裕・治勲」W署名免状を発行することにいたしました。本特別紙上認定で合格点に達し、免状を申請される方には、10連覇を達成した本因坊文裕と本因坊治勲2名の揮毫のみの特別免状を発行します。

認定する段位は「八段から6級」です。多数の特典もご用意しましたので、この機会にふるってご応募いただき、歴史的な特別免状を手になさってはいかがでしょうか。

なお、下記特典は本認定で合格点を取得し規定の料金で免状を申請された方への特典です。合格点を取得しても免状を申請されない場合、特典はございませんのでご注意ください。

令和3年10月 日本棋院普及部 紙上認定室

◆免状申請者特典

《凡例》○:対象 / —:対象外

特典		申請段級位								
		八段	七段	六段	五段	四段	三段	二段	初段	1級 6級
A	文裕・治勲W署名免状	○	○	○	○	○	○	○	○	○
B	飛付昇段料無料	—	—	○	○	○	○	○	—	—
C	免状額贈呈	○	○	—	—	—	—	—	—	—
D	文裕・治勲揮毫特製扇子	○	○	○	○	○	○	○	○	—

※1 七段免状の申請は五段以上の、八段免状の申請は六段以上の免状所有者に限ります。五段と七段、六段と八段の同時申請可能です。

※2 飛付昇段料とは、申請段位の前段を保有していない場合に免状料金に加算される料金です。

※3 級免状は氏名・日付・級位以外は印刷です。



文裕・治勲揮毫特製扇子(非売品・見本)

◆応募要項

- 応募資格 どなたでも(ただし段免状の取得は日本棋院会員のみです。申請時に同時入会も可能です)
 - 応募方法 高段/有段/級位コースのいずれかひとつを選び、解答・住所・氏名・生年月日等を明記して往復はがきでご応募ください(最終ページに記入例がありますので参照ください)
 - 認定段級位
 - ◆高段コース 八段から五段
 - ◆有段コース 四段から初段
 - ◆級位コース 初段から6級
 - 応募締切 **2021年12月10日(金)消印有効**
 - 採点結果 採点ハガキは、2021年12月下旬より順次ご返送いたします。
 - 解答発表
 - ◆週刊碁 2021年12月27日号(12月20日発売)
 - ◆碁ワールド 2022年1月号(12月20日発売)
 - ◆囲碁未来 2022年2月号(1月5日発売)
 - ◆日本棋院ホームページ 2021年12月20日
- ※「碁ワールド」「日本棋院ホームページ」には解答図と解説が掲載されます。「週刊碁」「囲碁未来」には、解答記号のみ掲載されます。

各コースの布石問題は、本因坊文裕と本因坊治勲の本因坊戦挑戦手合から出題しています。

高段コース(八段～五段)

■得点基準(各問10点、150点満点)

八段=130点以上／七段=120点以上／六段=110点以上／五段=100点以上

◇全局問題

A～Dからひとつお選びください。
(正解10点 以下8・6・4点)

第1問 黒番

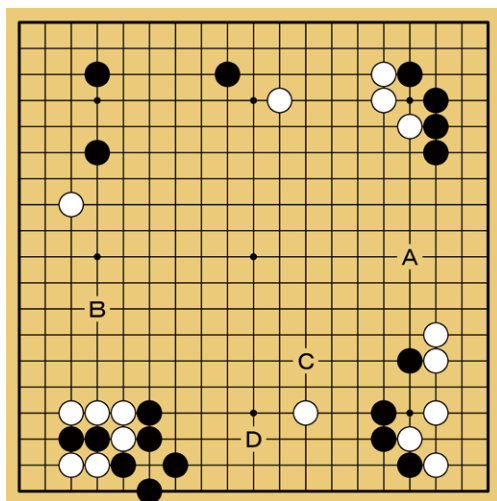

第2問 黒番

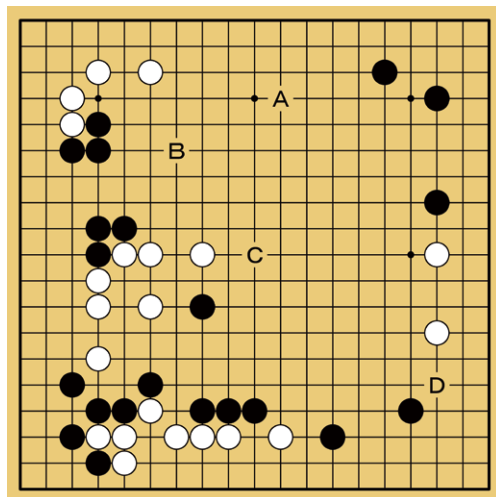

第3問 黒番

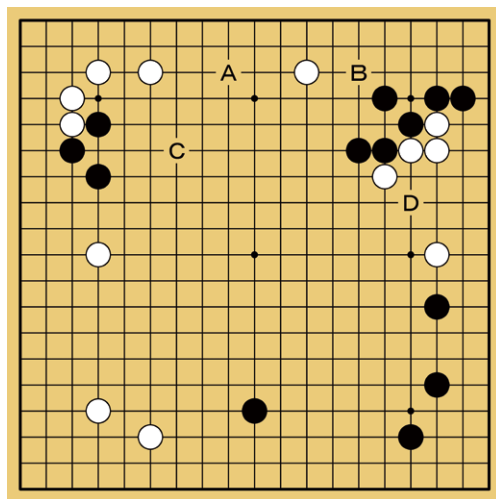

第4問 白番

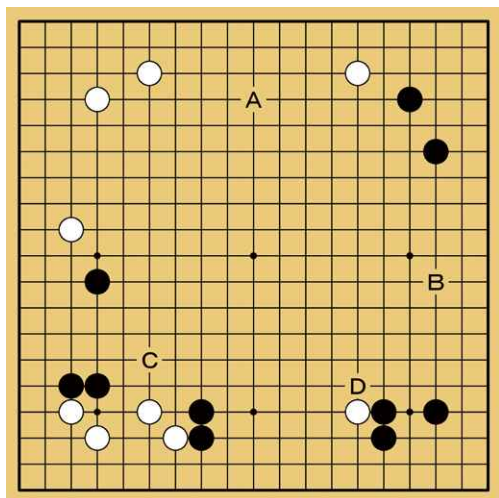

第5問 白番

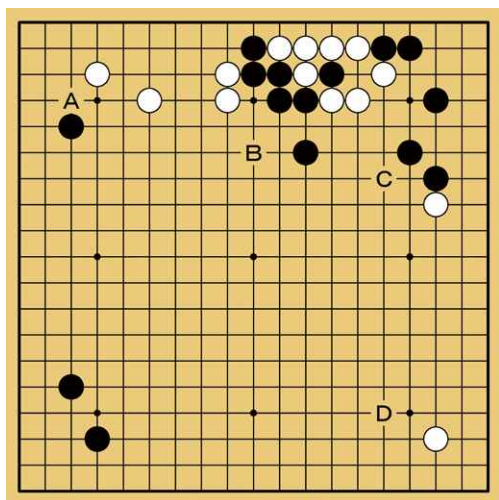

◆部分問題(手筋の部)

全問黒番です。A～Dからひとつお選びください。

(正解10点・失敗0点)

第6問 黒番

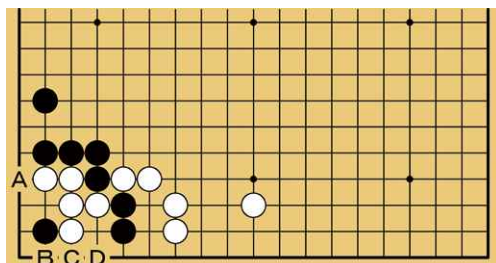

第7問 黒番

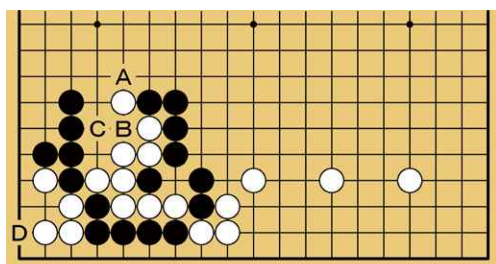

第8問 黒番

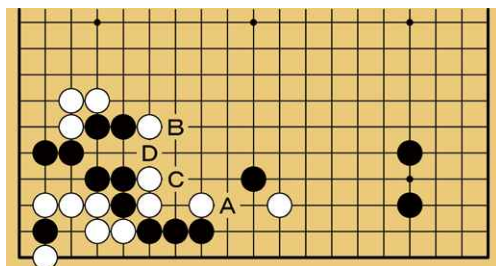

第9問 黒番

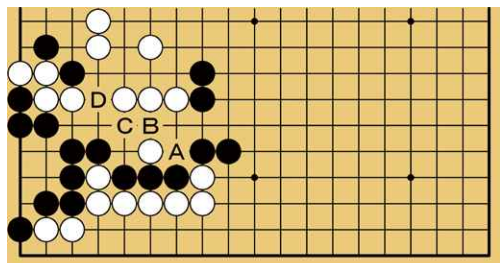

第10問 黒番

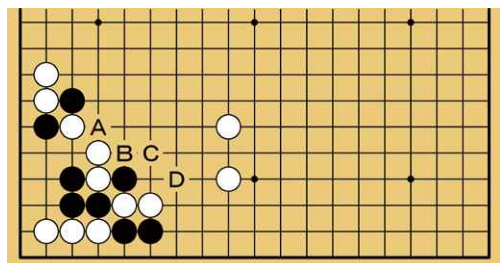

◆部分問題(死活の部)

全問黒番です。A～Dからひとつお選びください。

(正解10点・失敗0点)

第11問 黒番

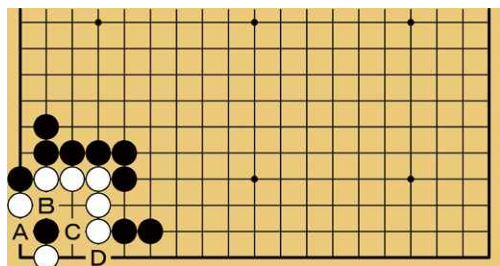

第12問 黒番

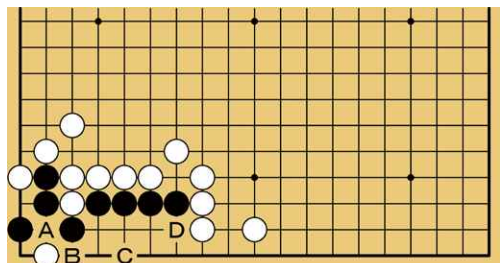

第13問 黒番

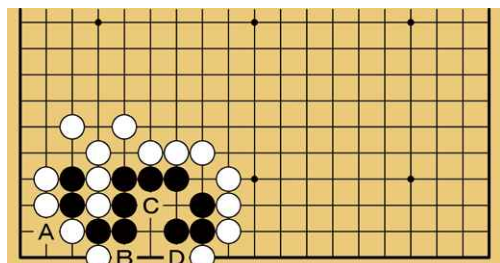

第14問 黒番

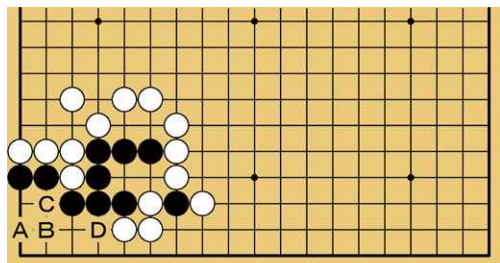

第15問 黒番

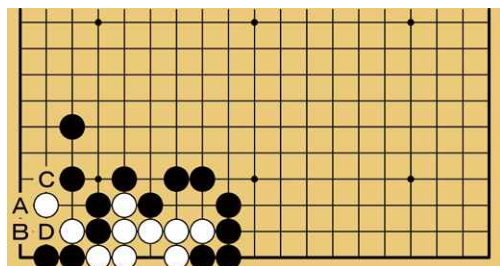

有段コース(四段～初段)

■得点基準(各問10点、150点満点)

四段=130点以上／三段=120点以上／二段=110点以上／初段=100点以上

◇全局問題

A～Dからひとつお選びください。
(正解10点 以下8・6・4点)

第1問 黒番

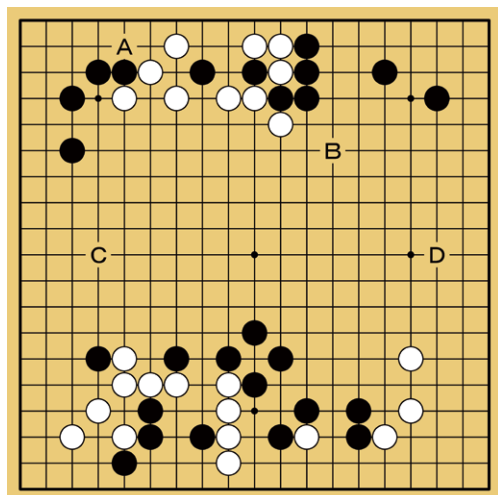

第2問 黒番

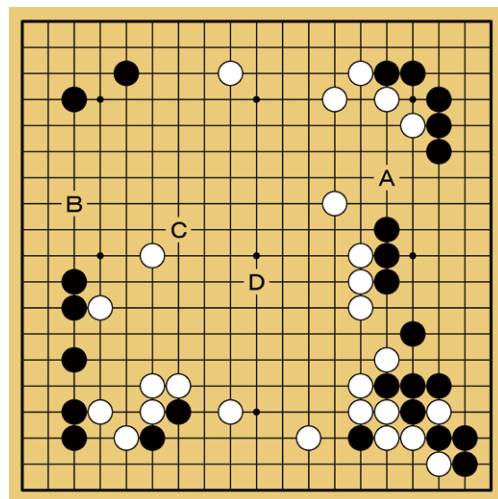

第3問 白番

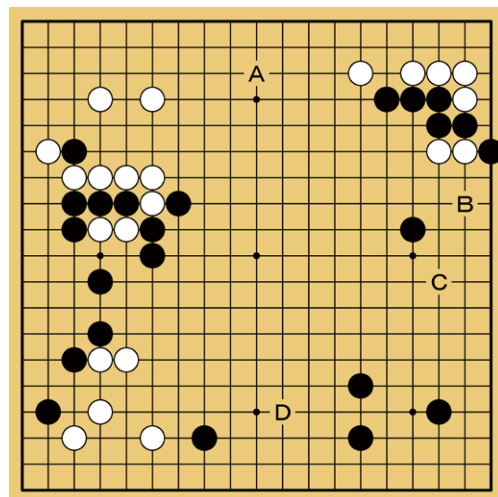

第4問 白番

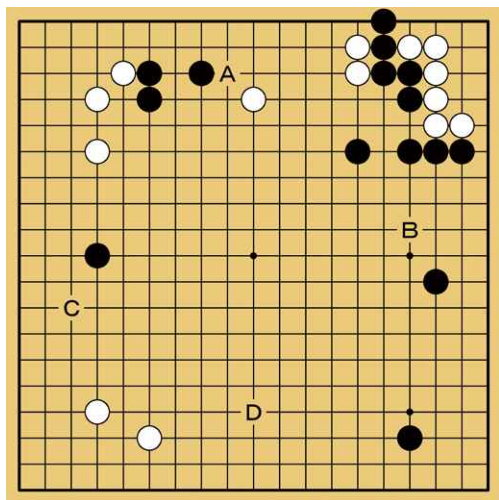

第5問 黒番

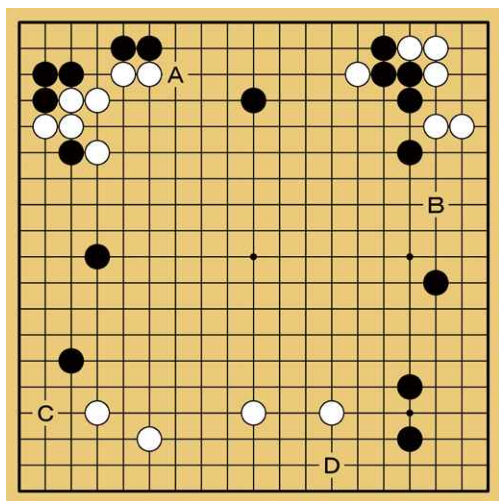

◇部分問題(手筋の部)

全問黒番です。A～Dからひとつお選びください。

(正解10点・失敗0点)

第6問 黒番

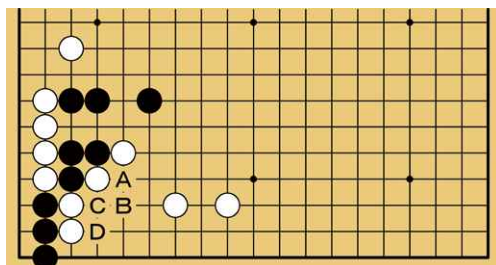

第7問 黒番

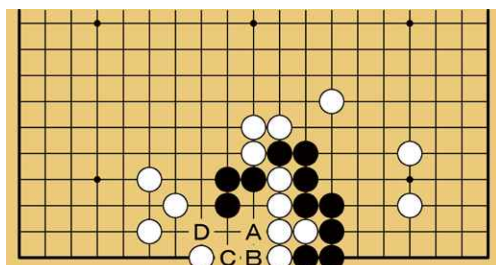

第8問 黒番

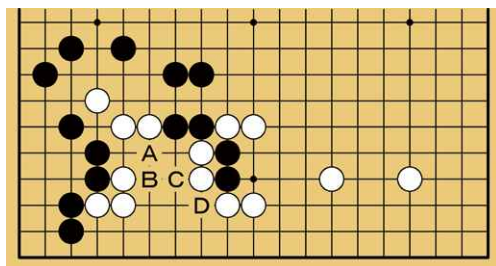

第9問 黒番

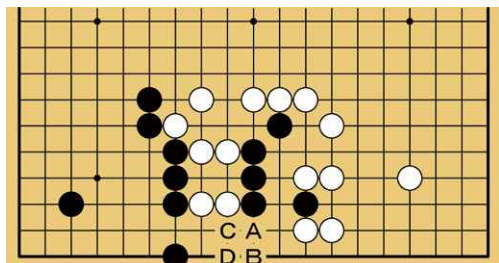

級位コース(初段～6級)

■得点基準(各問10点、150点満点)

初段=130点以上／1級=110点以上／2級=100点以上／3級=90点以上／4級=80点以上

5級=70点以上／6級=60点以上

◇全局問題

A～Dからひとつお選びください。
(正解10点 以下8・6・4点)

第1問 黒番

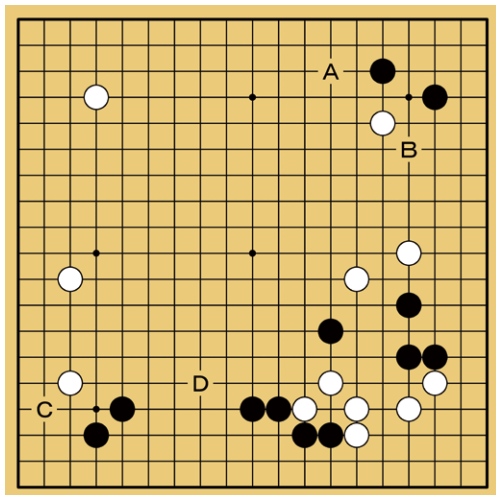

第2問 黒番

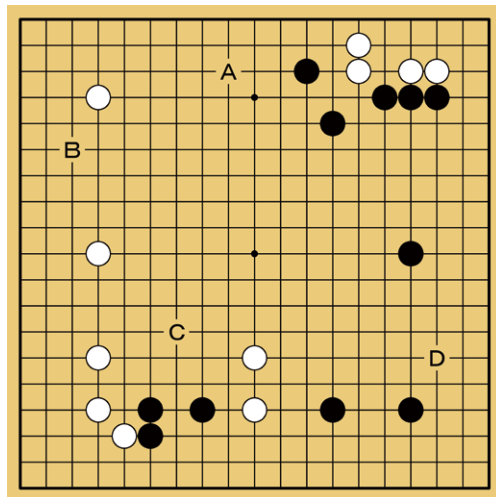

第3問 黒番

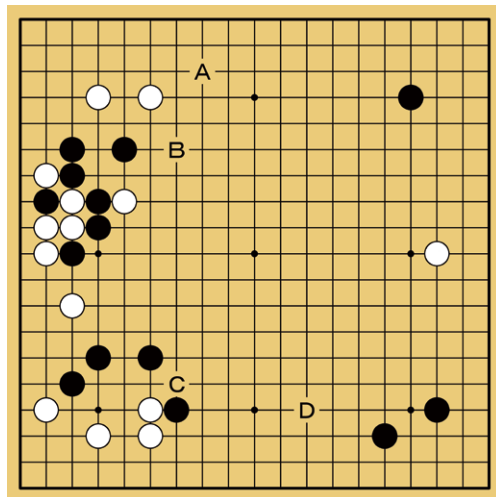

第4問 白番

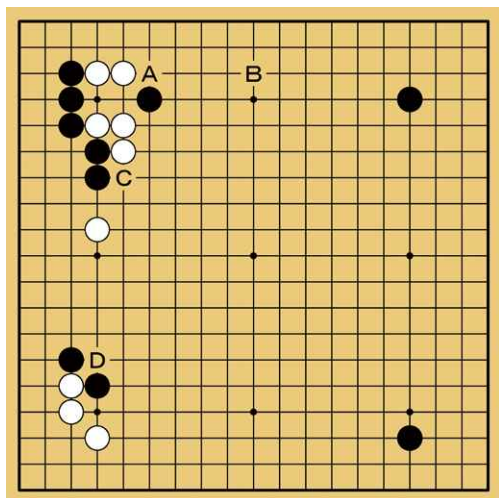

第5問 黒番

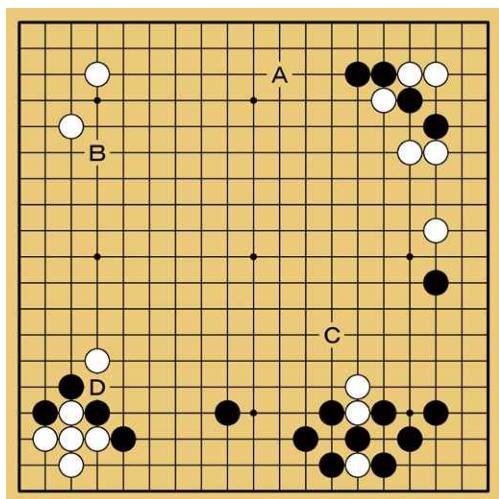

◆部分問題(手筋の部)

全問黒番です。A～Dからひとつお選びください。
(正解10点・失敗0点)

第6問 黒番

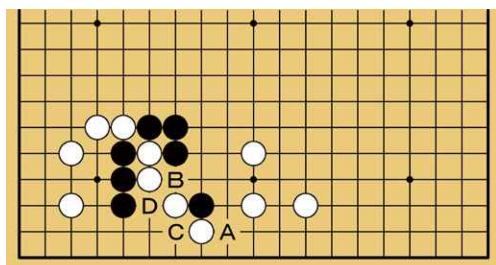

第7問 黒番

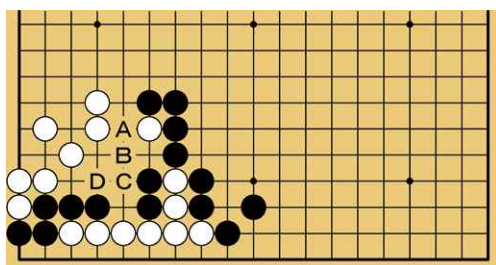

第8問 黒番

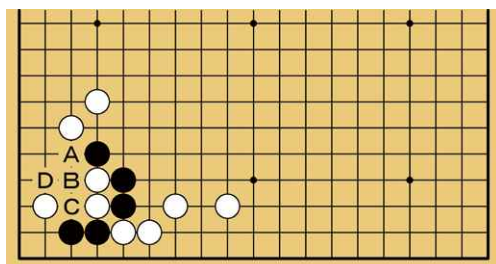

第9問 黒番

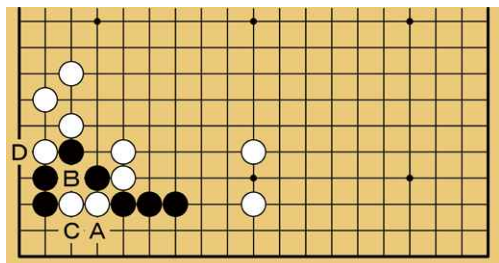

第12問 黒番

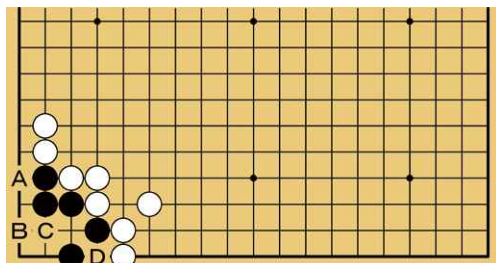

第10問 黒番

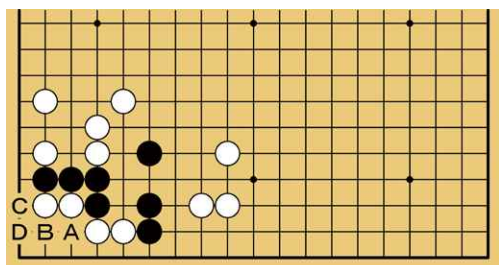

第13問 黒番

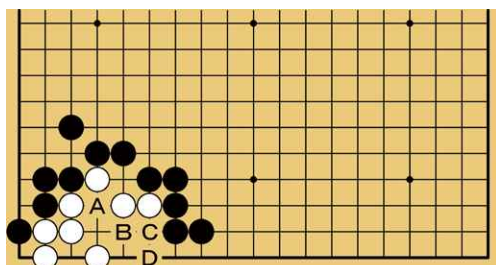

◆部分問題(死活の部)

全問黒番です。A～Dからひとつお選びください。
(正解10点・失敗0点)

第14問 黒番

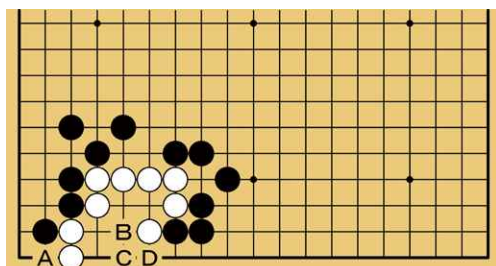

第11問 黒番

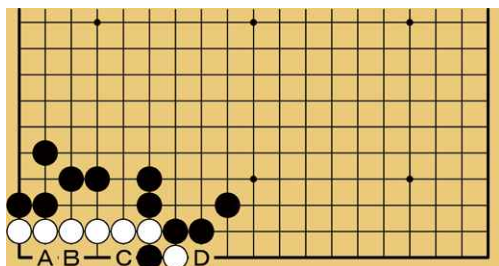

第15問 黒番

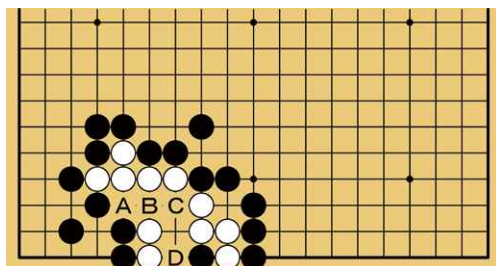

【応募要領】

- 応募期限 2021年12月10日(金・消印有効)までに往復はがきでご応募下さい
- 認定結果 2021年12月下旬以降に順次ご返送いたします
合格点に達した方には別途免状料金・申請方法等をご案内いたします
- 本件に関する問い合わせ先(平日11時～15時)
〒102-0076 東京都千代田区五番町7-2 日本棋院普及部 紙上認定室
電話：03-3288-8723 / FAX：03-3261-5841 / E-mail：kaiinka@nihonkiin.or.jp

※「高段コース」「有段コース」「級位コース」は、いずれか1通のご応募として下さい※
※2コース以上記載してご応募いただいた場合は無効とさせていただきます※

郵便往復はがき(往信)		郵便往復はがき(返信)		
63	102-0076	解答 【〇〇コース】		
往信		① A ⑨	コース名を必ずご記入ください。 コース名無記載の場合、0点となります。	
「高段コース」「有段コース」「級位コース」は、いずれか一通のご応募としてください	日本棋院普及部 本因坊文裕10連覇記念特別紙上認定係行	② A ⑩		
		③ A ⑪		
		④ A ⑫		A
		⑤ A ⑬		A
		⑥ A ⑭		A
		⑦ A ⑮		A
		⑧ A		
お客様の「ご住所」「お名前」	東京都千代田区五番町7の2	採点結果	採点結果を記入しますので 図のように、「枠線」と「点」を 記載してください	
	点			

【往信おもて】

【返信 うら】

郵便往復はがき(返信)		郵便往復はがき(返信)	
63	(お客様の郵便番号)	(*下記の項目を記入してください)	
返信		コース名	
ここには何も記載しないでください	お名前	郵便番号 〒	
		ご住所	
		お名前(フリガナをご記載ください)	
		生年月日	
		電話番号	
		会員番号	
		保有免状段位	
谷折り	様	ここには何も記載しないでください	
	「様」を記載してください		

【返信おもて】

【往信 うら】