

「指導碁」特別紙上認定

この度日本棋院では、囲碁ファンの皆様に日頃の感謝の気持ちをこめて、『「指導碁」特別紙上認定』を実施いたします。認定段位は「初段から八段」です。

今回**免状申請される方**には下記特典をご用意いたしました。この機会にふるってご応募下さい。

平成27年6月 日本棋院 普及事業部 紙上認定室

◆七段・八段申請者特典

【特典A（どちらかひとつ）】(1)プレミアム指導碁(2)免状額無料贈呈 【特典B】小型免状無料贈呈

特典		申請段位		特典内容	
		七段※1	八段※1		
どなたかひとつ	A1	プレミアム指導碁	希望棋士	希望棋士 (タイトルホルダークラス含)	お客様の指定場所（自宅／本部／県連／支部等）、または日本棋院の特別対局室にて別途ご案内の棋士の中から希望棋士1名との1面打ち指導碁を1回お受けいただけます。※2 七段申請者には桜材免状額（通常価格 31,320 円）を、八段申請者には黒檀材免状額（通常価格 43,200 円）を贈呈いたします。
	A2	免状額贈呈	桜材	黒檀材	
B	小型免状贈呈		ケース付		小型免状（通常価格 4,320 円）を贈呈いたします。

※1：七段免状の申請は五段以上の、八段免状の申請は六段以上の免状所有者に限ります。同時申請可能です。

※2：指定場所がご自宅の場合、女流棋士はお選びいただけません。指定場所や日本棋院までの交通費・経費はお客様のご負担となります。

◆初段から六段申請者特典

【特典C】飛付昇段料無料 【特典D（いずれかひとつ）】(1)指導碁券(2)ネット指導碁(3)小型免状無料

特典		申請段位						特典内容	
		初段	二段	三段	四段	五段	六段		
C	飛付昇段料無料		対象外	飛付昇段料無料※3				飛付昇段料（通常 5,400 円、飛付六段は 10,800 円）が無料となります。	
いずれかひとつ	D1	日本棋院指導碁券	1枚	1枚	2枚	2枚	3枚	6枚	東京本院／有楽町囲碁センター／中部総本部／梅田囲碁サロンでご利用いただける指導碁券をお送りします。
	D2	ネット対局『幽玄の間』解説付指導碁	1回	1回	2回	2回	3回	6回	ネット対局『幽玄の間』でご利用いただく指導碁（通常 2,700 円。解説付）を無料でお受けできます。『幽玄の間』有料会員様のみお選びいただけます。
	D3	小型免状贈呈	ケース無			ケース付			小型免状（通常価格 4,320 円）を贈呈いたします。

※3：飛付昇段料とは申請段位の前段を保有していない場合に免状料金に加算される料金です。

◆応募要項

■応募資格

どなたでも（ただし免状の取得は日本棋院会員のみです。申請時に同時入会も可能です。）

■認定段位

◆有段コース 初段から四段まで ◆高段コース 五段から八段まで

■応募締切

平成27年7月31日 金曜日（消印有効）

■返送日

採点結果は、平成27年8月21日以降に順次ご返送いたします。

■解答発表

◇週刊碁 1919号（8月24日発売） ◇碁ワールド9月号（8月20日発売）

◇日本棋院ホームページ（8月20日）（解答とともに解説図も掲載いたします）

■応募方法

有段・高段各コースの**どちらかひとつを選び**、解答/住所/氏名/生年月日等を明記の上、同封または市販の往復ハガキにてご応募ください。（8ページに記入例がありますので参照下さい）

高段コース（八段～五段）

■得点基準（各問10点、150点満点）

八段=130点以上／七段=120点以上／六段=110点以上／五段=100点以上

◇全局問題

黒番／白番に注意し、次の一手をA・B・C・Dの中からひとつ選んでください。

（正解10点 以下8・6・4点）

第1問（布石） 黒番

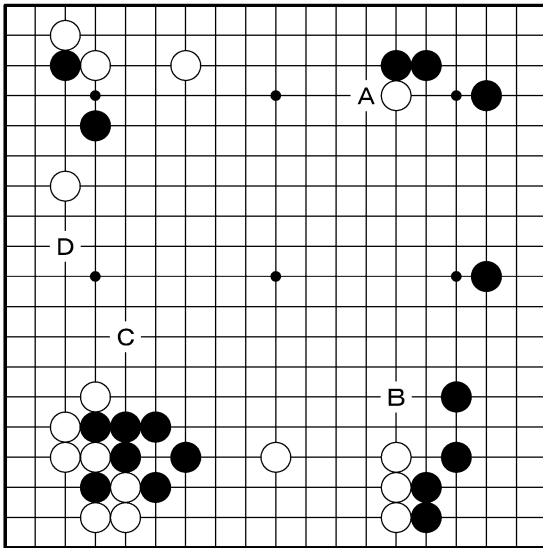

第2問（布石） 黒番

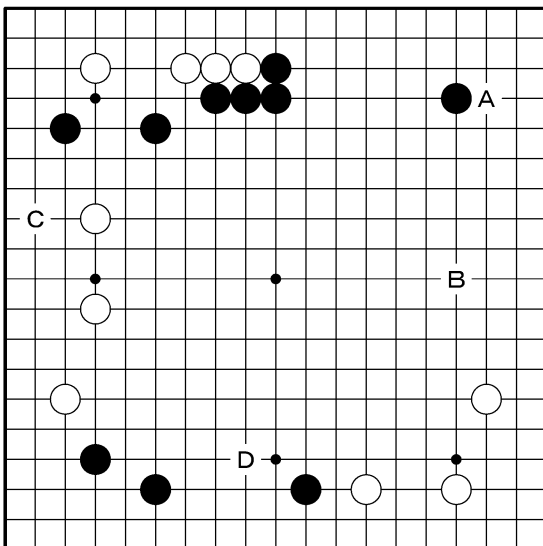

第3問（布石） 黒番

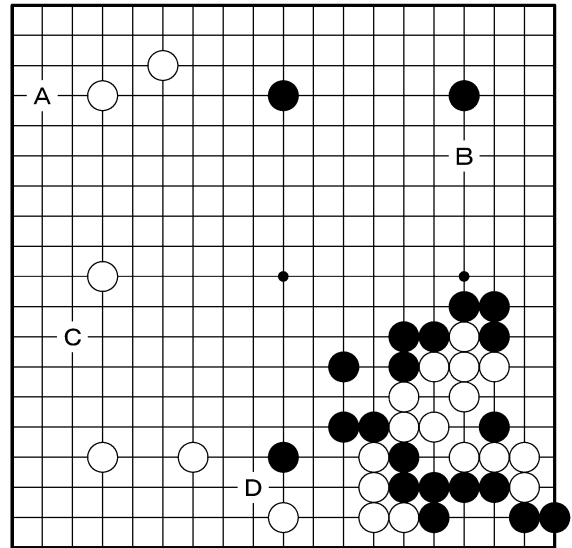

第4問（布石） 黒番

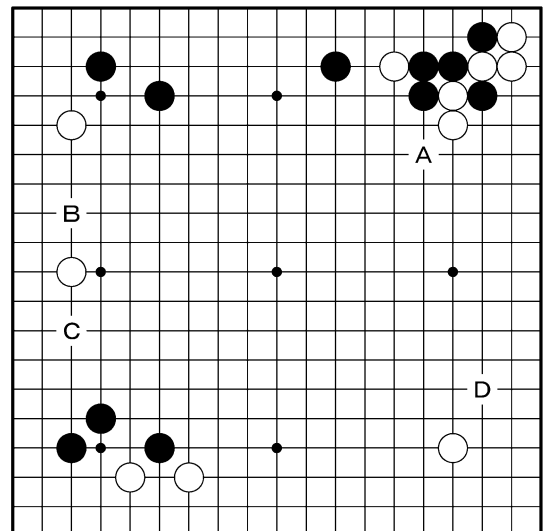

第5問 (布石) 黒番

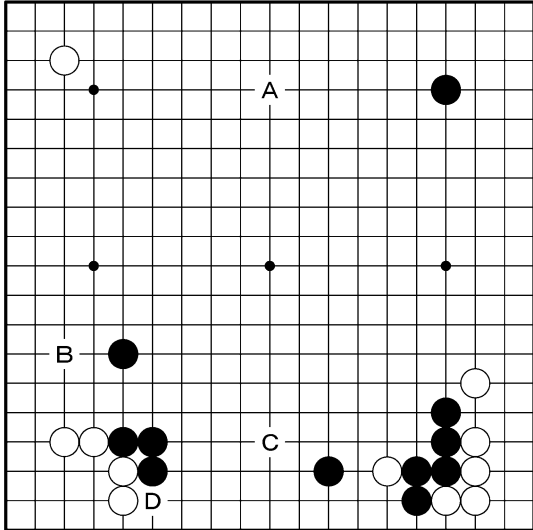

第8問 黒番

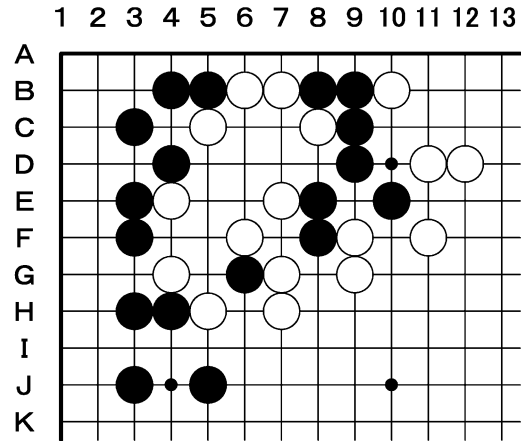

第9問 黒番

ヒント：両方のシチョウをしのごには・・・

1 2 3 4 5 6 7 8 9 10 11 12 13 14 15 16 17 18 19

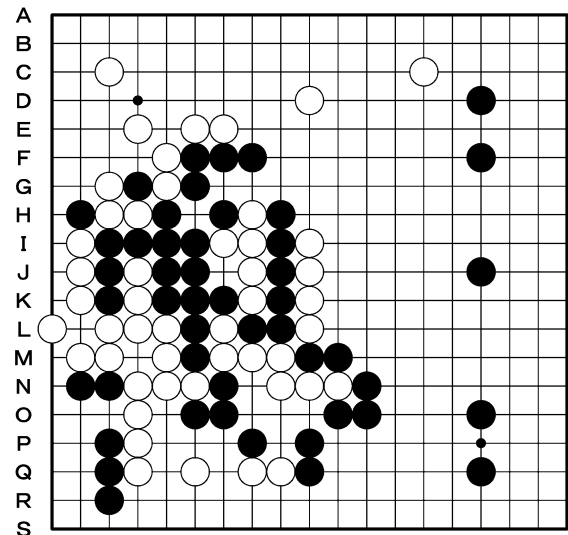

第10問 黒番

ヒント：白の抵抗手段に注意

1 2 3 4 5 6 7 8 9 10 11 12 13 14 15 16 17 18 19

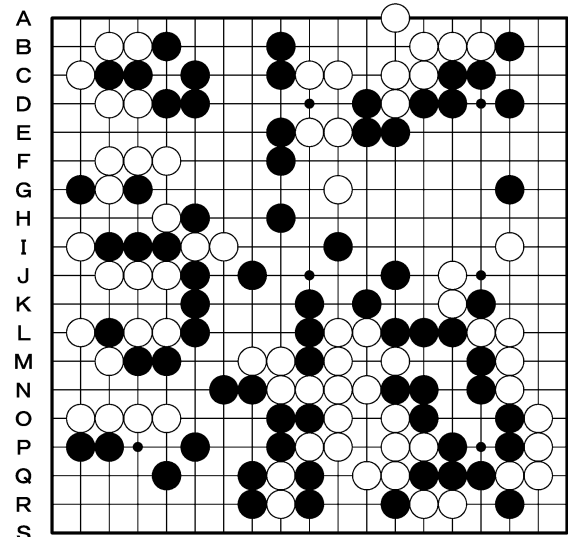

◇部分問題(手筋の部)

いずれも黒番です。一手示してください。
(例・8-E) (正解10点 不正解0点)

第6問 黒番

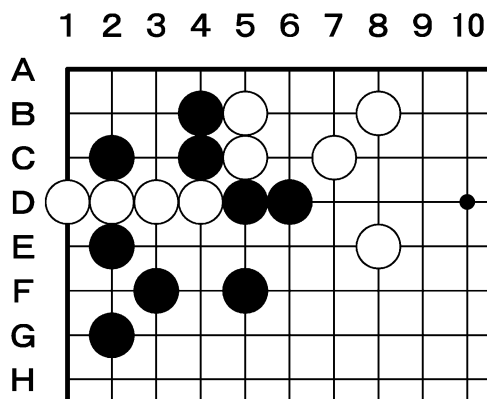

第7問 黒番

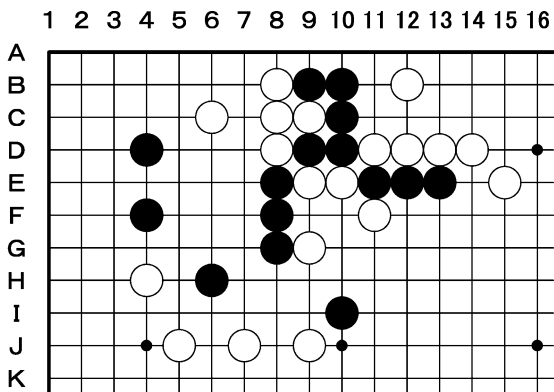

◇部分問題(死活の部)

いずれも黒番です。一手示してください。

(例・8-E) (正解10点 不正解0点)

第11問 黒番

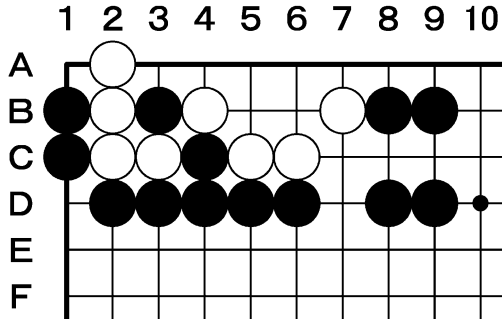

第12問 黒番

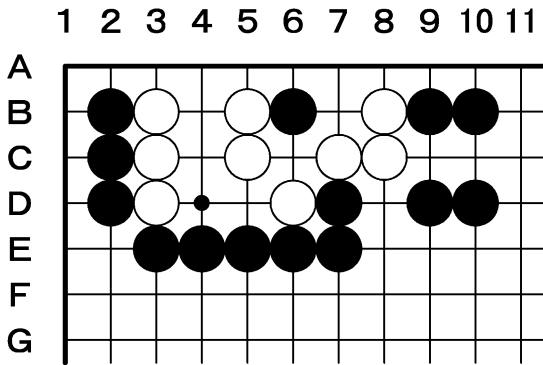

第13問 黒番

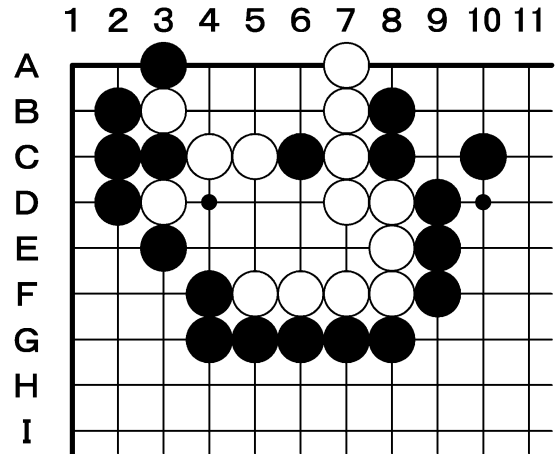

第14問 黒番

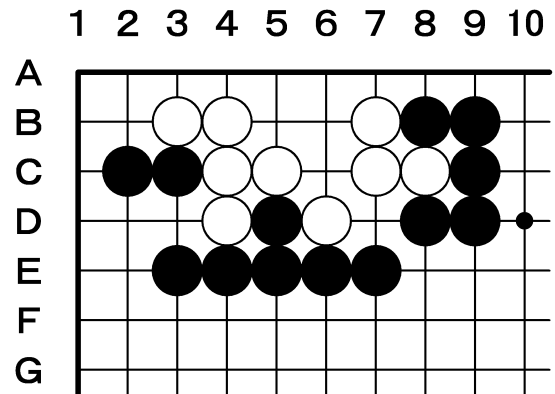

第15問 黒番

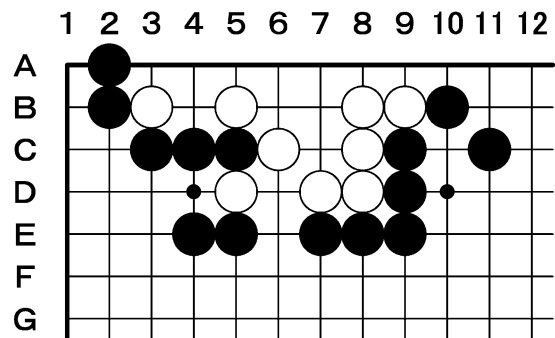

有段コース (四段～初段)

■ **得点基準** (各問10点、150点満点)

四段=130点以上 / 三段=120点以上 / 二段=110点以上 / 初段=100点以上

◇ 全局問題

黒番／白番に注意し、次の一手を、**A・B・C・**

D の中からひとつ選んでください。

(正解10点 以下8・6・4点)

第1問 白番

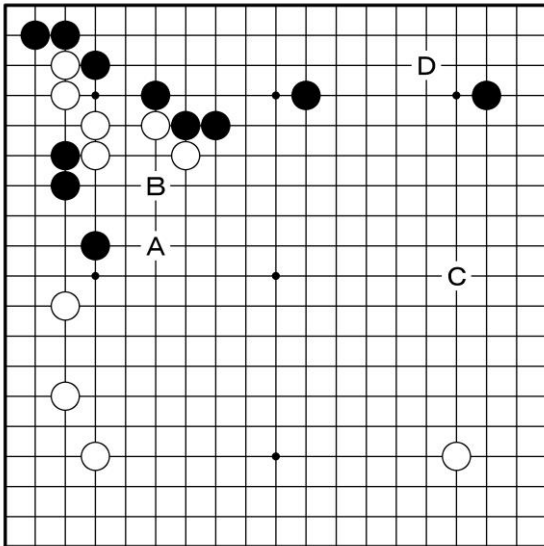

第3問 黒番

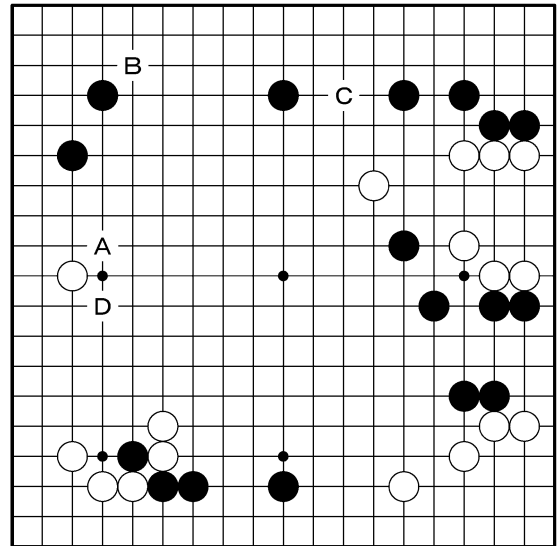

第2問 黒番

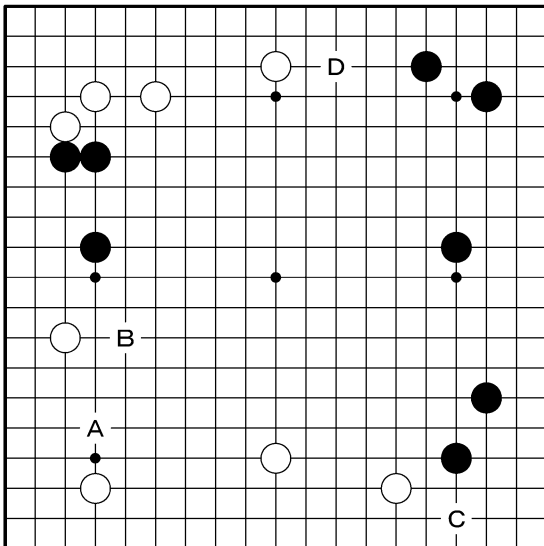

第4問 黒番

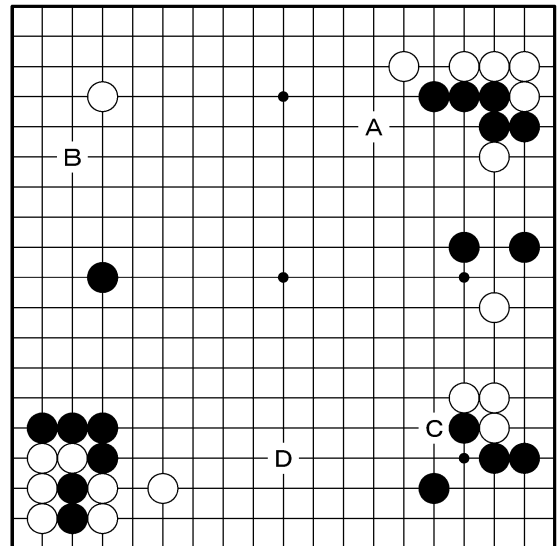

第5問 黒番

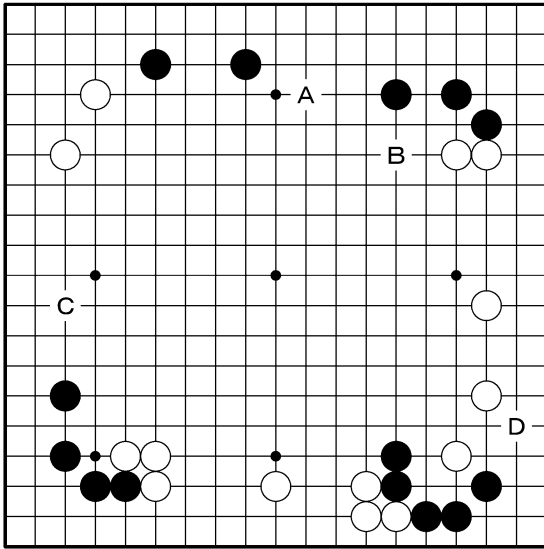

第8問 黒番

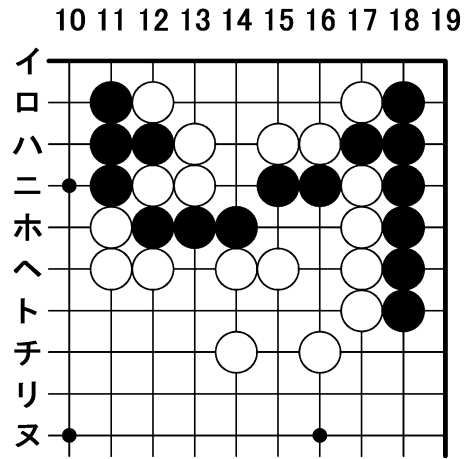

第9問 黒番

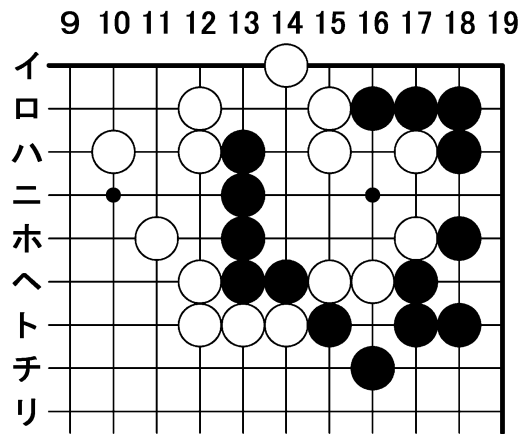

◇部分問題(手筋の部)

いずれも黒番です。一手示してください。
 (例・10-イ) (正解10点 不正解0点)

第6問 (黒番)

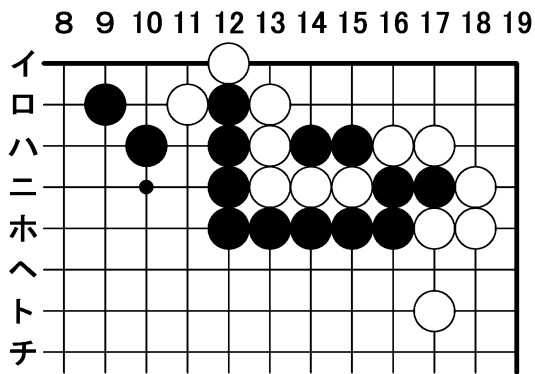

第7問 黒番

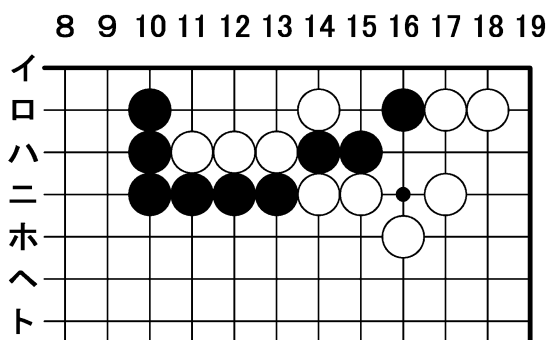

第10問 黒番

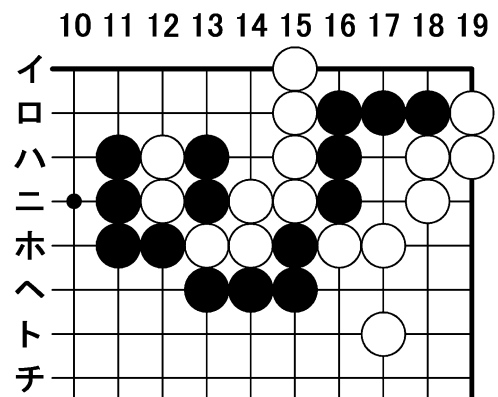

◇部分問題(死活の部)

いずれも黒番です。一手示してください。
 (例・10-イ) (正解10点 不正解0点)

第11問 黒番

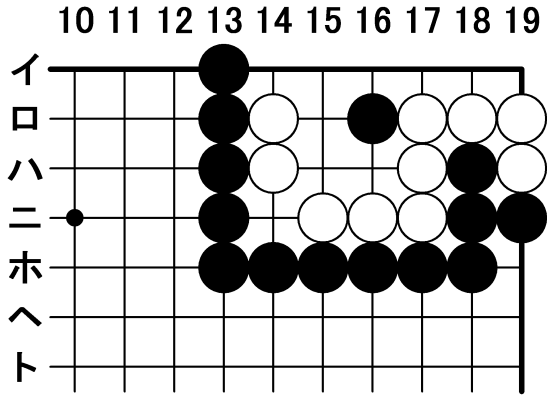

第12問 黒番

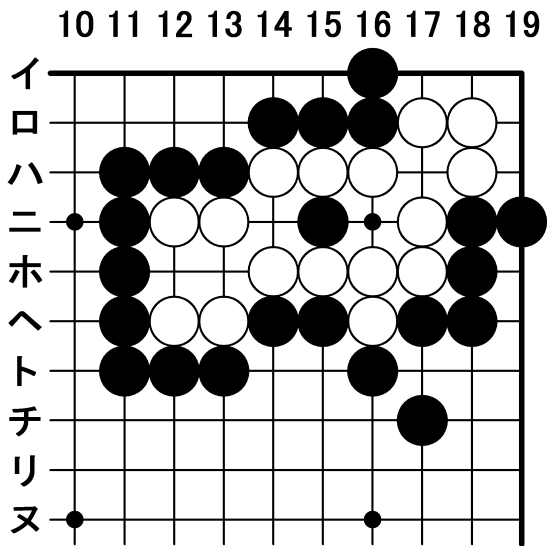

第13問 黒番

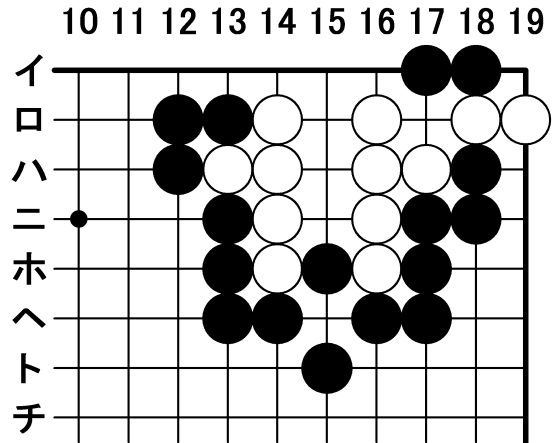

第14問 黒番

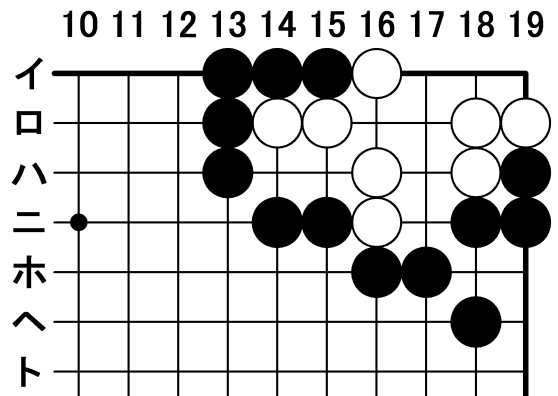

第15問 黒番

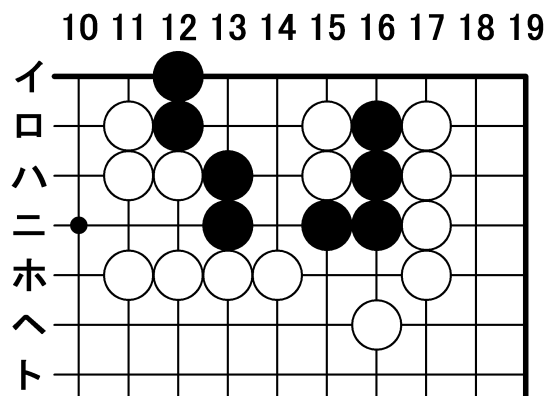

【応募要項】

- ◆ **7月31日(金・消印有効)** までに同封または**市販の往復はがき** (下記記入例を参考) でご応募ください。
- ◆ **認定結果**
到着順に8月21日～8月31日までに採点してご返送いたします。
(合格点に達した方は別途免状の申請方法などをご案内いたします)
- ◆ **解答発表**
週刊碁 1919号 (8月24日発売) / 碁ワールド9月号 (8月20日発売)
日本棋院ホームページ (8月20日) (解答とともに解説図も掲載いたします)
- ◆ 本件に関するお問い合わせ先 (平日 10:00～17:00)
〒102-0076 東京都千代田区五番町7-2 日本棋院普及事業部 紙上認定室
電話 03-3288-8723 / Fax 03-5211-8814

<div style="text-align: center; border: 1px solid black; width: 50px; margin: 0 auto; padding: 5px;">52</div> <div style="text-align: center; border: 1px solid black; width: 150px; margin: 5px auto; padding: 5px;">102 0076</div> <div style="text-align: center; margin-top: 20px;"> <p>日本棋院 普及事業部</p> <p>紙上認定係</p> <p>行</p> </div> <div style="text-align: center; margin-top: 20px;"> <p>東京都 千代田区 五番町7の2</p> </div> <div style="text-align: center; margin-top: 20px;"> <p>お客様の「住所」「お名前」</p> </div> <div style="text-align: center; margin-top: 20px;"> <p>お客様の「住所」「お名前」</p> </div> <div style="text-align: center; margin-top: 20px;"> <p>〒</p> </div>	<h3 style="text-align: center;">【有段(高段)コース】</h3> <div style="border: 1px solid black; padding: 5px; margin-bottom: 10px;"> <p>解答(『高段コース』記載例)</p> <table style="width: 100%; border-collapse: collapse;"> <tr><td>① A</td><td>⑥ 8-E</td></tr> <tr><td>② A</td><td>⑦ 8-E</td></tr> <tr><td>③ A</td><td>⑧ 8-E</td></tr> <tr><td>④ A</td><td>⑨ 8-E</td></tr> <tr><td>⑤ A</td><td>⑩ 8-E</td></tr> <tr><td></td><td>⑪ 8-E</td></tr> <tr><td></td><td>⑫ 8-E</td></tr> <tr><td></td><td>⑬ 8-E</td></tr> <tr><td></td><td>⑭ 8-E</td></tr> <tr><td></td><td>⑮ 8-E</td></tr> </table> </div> <div style="border: 1px solid black; padding: 5px; margin-bottom: 10px;"> <p>解答(『有段』コース記載例)</p> <table style="width: 100%; border-collapse: collapse;"> <tr><td>① A</td><td>⑥ 10-I</td></tr> <tr><td>② A</td><td>⑦ 10-I</td></tr> <tr><td>③ A</td><td>⑧ 10-I</td></tr> <tr><td>④ A</td><td>⑨ 10-I</td></tr> <tr><td>⑤ A</td><td>⑩ 10-I</td></tr> <tr><td></td><td>⑪ 10-I</td></tr> <tr><td></td><td>⑫ 10-I</td></tr> <tr><td></td><td>⑬ 10-I</td></tr> <tr><td></td><td>⑭ 10-I</td></tr> <tr><td></td><td>⑮ 10-I</td></tr> </table> </div> <div style="border: 1px solid black; padding: 5px; margin-bottom: 10px;"> <p>採点結果</p> </div> <div style="text-align: center; margin-top: 20px;"> <p>点</p> </div>	① A	⑥ 8-E	② A	⑦ 8-E	③ A	⑧ 8-E	④ A	⑨ 8-E	⑤ A	⑩ 8-E		⑪ 8-E		⑫ 8-E		⑬ 8-E		⑭ 8-E		⑮ 8-E	① A	⑥ 10-I	② A	⑦ 10-I	③ A	⑧ 10-I	④ A	⑨ 10-I	⑤ A	⑩ 10-I		⑪ 10-I		⑫ 10-I		⑬ 10-I		⑭ 10-I		⑮ 10-I
① A	⑥ 8-E																																								
② A	⑦ 8-E																																								
③ A	⑧ 8-E																																								
④ A	⑨ 8-E																																								
⑤ A	⑩ 8-E																																								
	⑪ 8-E																																								
	⑫ 8-E																																								
	⑬ 8-E																																								
	⑭ 8-E																																								
	⑮ 8-E																																								
① A	⑥ 10-I																																								
② A	⑦ 10-I																																								
③ A	⑧ 10-I																																								
④ A	⑨ 10-I																																								
⑤ A	⑩ 10-I																																								
	⑪ 10-I																																								
	⑫ 10-I																																								
	⑬ 10-I																																								
	⑭ 10-I																																								
	⑮ 10-I																																								

「高段コース」「有段コース」は、どちらか一通のご応募として下さい

採点結果を記入しますので図のように、「枠線」と「点」を記載して下さい

【往信 おもて】

【返信 うら】

<div style="text-align: center; border: 1px solid black; width: 50px; margin: 0 auto; padding: 5px;">52</div> <div style="text-align: center; border: 1px solid black; width: 150px; margin: 5px auto; padding: 5px;">(お客様の郵便番号)</div> <div style="text-align: center; margin-top: 20px;"> <p>(お客様の「住所」)</p> <p>お名前</p> </div> <div style="text-align: center; margin-top: 20px;"> <p>(お客様の「住所」)</p> <p>様</p> </div> <div style="text-align: center; margin-top: 20px;"> <p>「様」を記載して下さい</p> </div> <div style="text-align: center; margin-top: 20px;"> <p>〒</p> </div> <div style="text-align: center; margin-top: 20px;"> <p>ご住所</p> <p>お名前</p> <p>生年月日</p> <p>電話番号</p> <p>会員番号</p> <p>保有免状段位</p> </div> <div style="text-align: center; margin-top: 20px;"> <p>ここにはなにも記載 しないでください</p> </div>	<h3 style="text-align: center;">【有段(高段)コース】</h3> <p style="text-align: center;">(※下記の項目を記入してください)</p> <div style="border: 1px solid black; padding: 5px; margin-bottom: 10px;"> <p>合格/不合格判定のために、お客様が保有している日本棋院発行の免状の段級位を記載して下さい お持ちでない場合は「なし」と記載して下さい</p> </div>
--	--

合格/不合格判定のために、お客様が保有している日本棋院発行の免状の段級位を記載して下さい
お持ちでない場合は「なし」と記載して下さい

「様」を記載して下さい

【返信 おもて】

【往信 うら】