

# オンライン講座 お申込みの流れ (PC用)

## 目次

- ①お申込みフォーム
- ②お申込み内容のご確認
- ③お支払い
- ④お支払い完了
- ⑤領収書について

日本棋院 事業部

# ①お申込みフォーム

オンライン入門講座の参加受付になります。  
下記に必要事項をご記入ください。お支払いもこちらのページでお願いたします。(お支払いはクレジットカードのみです。)  
教材については入金確認後、発送いたします。(お届けまでご入金から5〜7日程度かかります。)

\*回答必須

名前\* 根岡太郎  
フリガナ\* キンタロウ  
性別\*  男性  女性  
生年月日\* 年 月 日  
郵便番号\* 102 - 0076  
都道府県\* 東京都  
〒 千代田区  
建物名\* 五番町7-2  
携帯電話番号\* 080 - 6726 - 9273  
メールアドレス\* online-jigyo@nihonkiin.or.jp

オンライン入門講座のお申込み

\*回答必須

申込をする(¥10,000円:全4回) ¥10,000 (税込)

質問についてのご質問をお寄せください。(講座内で匿名としてご紹介させて頂く場合がございます。)

150字まで

本講座についてご質問や不明点があればこちらにお寄せください。

150字まで

合計料金 ¥10,000 (税込)

次へ

特定届取引法に基づく表記

例

左のように**※回答必須** 項目を全て埋めてください。  
記入が終わりましたらページ下部の「次へ」を選択してください。

## ※注意事項※

○メールアドレスは、講座にご招待する際に使用いたしますので必ず間違えないようお願いいたします。

誤ったアドレスでご登録されますとご受講頂けない場合がございます。

○左記中ごろの『オンライン入門講座のお申込み』のボタン「申込をする」にチェックをお入れ頂きますと、ページ下部にお支払い金額が表示されます。

## ②お申込み内容のご確認

お申込み内容確認のページに移動します。  
改めて住所、電話番号、メールアドレス等に間違いがないか  
ご確認ください。

ご確認できましたら次にお支払いです。  
「新しいカード情報でお支払い」を選択してください。

内容に誤りがないか再度ご確認ください。ご住所やメールアドレスが間違っておりますと講座をご受講頂けない場合がございます。

問合せ者情報	
名前	棋院太郎
フリガナ	キインタロウ
性別	男性
生年月日	2000年1月5日
郵便番号	102-0076
都道府県	東京都
都道府県・市区町村・番地	千代田区
建物名	五番町7-2
携帯電話番号	03-3288-8729
メールアドレス	online-jigyos@nihonklin.or.jp
オンライン入門講座のお申込み	申込をする( ¥ 10,000円:全4回) / ¥ 10,000 (税込)
同席についてのご質問をお寄せください。(講座内で匿名としてご紹介させていただきます。)	
本講座についてご質問や不明点があればこちらにお寄せください。	

合計料金 ¥10,000 (税込)

♡ お支払方法をご指定ください

新しいカード情報でお支払い

送付

特定商取引法に基づく表記

例

# ③お支払い

※クレジットカード一括でのお支払いのみ可能です。

左の支払い情報内の「カード名義」、「カード番号」、「有効期限」、「CVC番号」全ての情報をお入れください。

全て誤りなくお入れ頂きましたら「支払いカード情報を入力する」を選択してください。

○CVC番号は、

Visa、マスターカード、JCB、ダイナースクラブの場合：

カード裏面の右端3ケタ

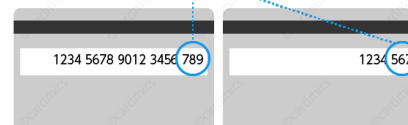

アメックスの場合：

カードおもて面の4ケタ

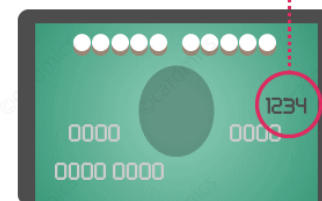

支払い情報

VISA    mastercard    AMERICAN EXPRESS    JCB    Diners Club    DISCOVER

カード名義  
TANAKA HANAKO

カード番号  
1234 1234 1234 1234

有効期限  
月/年  
通常「月/年(西暦下2桁)」でカードに刻印されています

CVC番号 通常カード表面に刻印されています ?  
123

支払いカード情報を入力する

## ④お支払い完了

【1】

♡ お支払方法をご指定ください

✓ お支払情報入力済み

まだお申込みを確認していません。  
下記の「送信」ボタンをクリックしてください。

✓ 送信 戻る

特定商取引法に基づく表記

【2】

この内容でお申込みを確認します。  
本当によろしいですか？

キャンセル 送信

【3】

✓

お申込み、受付いたしました。

教材としてお送りするテキストは、講座内で使用いたします。

なお、お支払い後のキャンセルは原則受付しておりません。ご了承ください。

閉じる

③の「クレジットカードでのお支払い」項目を入れ終わりましたら、最下部の「送信」を選択。(【1】の画面)すると【2】の画面に進みます。

【2】の画面で「送信」を選択し、【3】のメッセージが確認できましたらお申込み完了です。

### ※ご返金について

原則お支払い後のご返金はお断りさせて頂いております。やむを得ない事情によりご返金を希望されるお客様は、お手数ですが、日本棋院事業部03-3288-8729(平日11:00～17:00)までお問い合わせください。

## ⑤領収書について

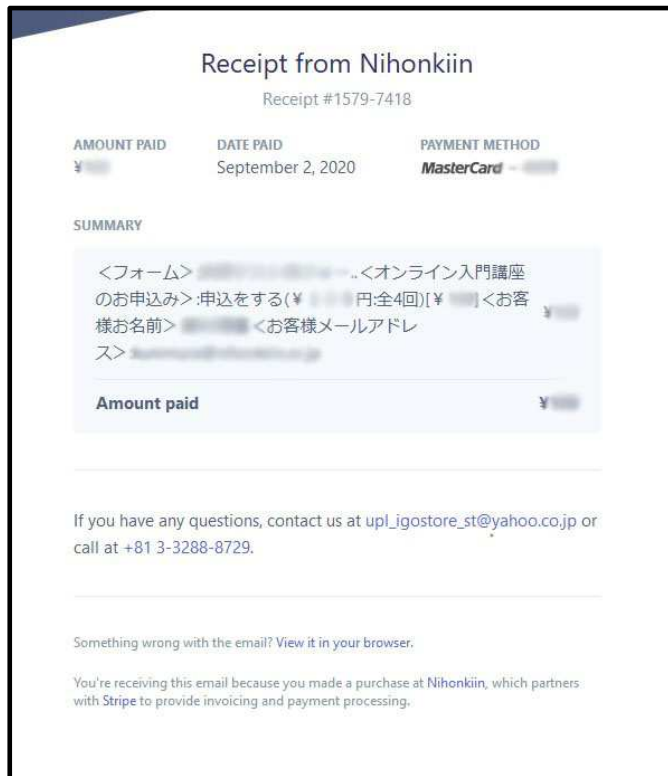

お支払い頂きますとご記入頂きましたメールアドレス宛てに左記領収書が届きます。  
講座の全日程が終了するまで大切に保管ください。

終