

日程:7月22日(日) 時間:14:00-16:00

場所:日本棋院 東京本院(市ヶ谷駅より徒歩3分)

参加費:一組 1,000 円(こども1人+おとな1人)

※人数追加の場合は、一人あたりこども 500 円 おとな 500 円

対象:囲碁に興味がある未就学児~中学生までとその保護者

(保護者の囲碁の経験不問、付き添いのみの場合も入場料として 500 円かかります。) ※おこさまのみの受講も OK(500 円)

※4 歳以下無料☆(保護者同伴必須)

親子で学ぶ☆はじめての囲碁教室

～夏休みこども囲碁塾プレイベント～



「最近何かと話題だけど、囲碁ってなに??」

「こども塾やジュニアスクール、気になるけど向いているかどうか分からない、ついていけるか不安」

「こどもが学校の授業でやったみたいだけど、よくわからなくて相手してあげられない」

「他のイベントでやってみて、たのしかった!もっと囲碁について知りたい!」

「3月のキッズカップ出場を目指して今から囲碁を覚えたい」

「未就学児だけど、囲碁を始めるタイミングがわからない。何歳からできるの??」

「囲碁を知らないおともだちも誘って行きたい!」

「とりあえず一日だけやってみよう!」 等々...

そんな方々必見☆

“囲碁ってなぁに?”がテーマのプレ入門イベントで、

色々な碁盤をつかって遊ぼう☆

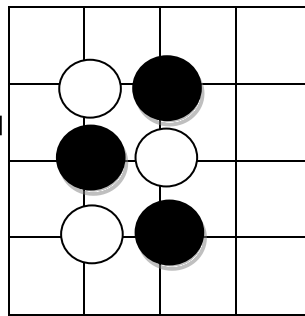

くろはつぎ、
どこにおいたら
とれるかな?

しろはどうかかな?

- 囲碁のルール -

- ①くろとしろ、ひとつずつじゅんばんにうつ
- ②“じんち”をたくさんかこんだほうのかち
- ③あいての石はかこむととれる
- ④うてないばしょもある
- ⑤「コウ」はすぐにとりかえせない

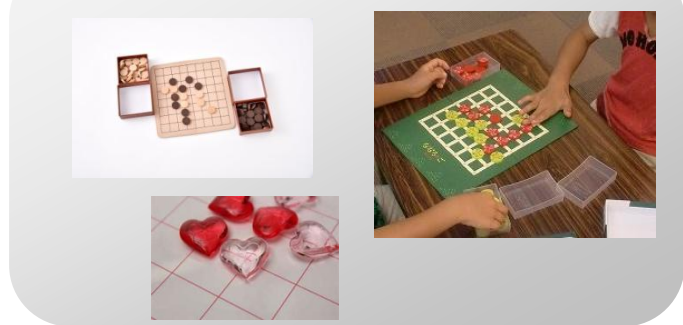

親子で学ぶ はじめての囲碁教室 申込用紙		
ふりがな		このイベントを何で 知りましたか? <input type="checkbox"/> 棋院 HP・ブログ <input type="checkbox"/> ネット () <input type="checkbox"/> 囲碁イベント () <input type="checkbox"/> 友人・知人 <input type="checkbox"/> 学校・園 () <input type="checkbox"/> その他 ()
氏名	(園・学校名)	
生年月日	西暦 年 月 日(才)	
住所	〒	
電話番号		
保護者 氏名	続柄()	
保護者 の参加	<input type="checkbox"/> 参加 <input type="checkbox"/> 不参加	保護者参加人数 人

お申し込み方法

【ネットからのお申込み】

右上のQRコードからこども囲碁塾ページへお進みください。
日本棋院 HP から直接お申込みいただけます。



【郵送・FAX でのお申込み】

申込用紙(本紙右部)を下記宛先までお送りください。

〒102-0076 千代田区五番町7-2 日本棋院普及事業部
夏休みこども囲碁塾 係

Fax番号 050-3737-1703

※コンビニからは 03-3261-5841 までお送り下さい。