



TOKYO
GARDEN
TERRACE
紀尾井町

日本棋院

はじめての人から
四段まで認定

幼稚園・小・中・高
誰でも参加OK!!

ジュニア囲碁

フェスティバル

2018年 夏

参加費

1,000円 (税込・当日お支払い)
事前のお申込が必要です

開催日時

2018年 8月16日(木)

〈午前/午後 入れ替え制〉

午前の部 ・8:50受付開始
・9:30開会式
・11:45 閉会

午後の部 ・12:50受付開始
・13:30開会式
・15:45閉会

会場

東京ガーデンテラス紀尾井町 4F「紀尾井カンファレンス」
東京メトロ「永田町」9a出口直結
東京メトロ「赤坂見附」D出口 徒歩1分



※会場に駐車場はございません。

お問合せ

日本棋院 普及事業部まで

TEL: **03-3288-8729**

平日 9:30~17:30

公益財団法人 日本棋院 普及事業部

〒102-0076 東京都千代田区五番町7-2
TEL:03-3288-8729 FAX:050-3737-1703

ホームページアドレス
<http://www.nihonkiin.or.jp/>

参加者全員に
認定状 (または敢闘賞) を
プレゼント!!

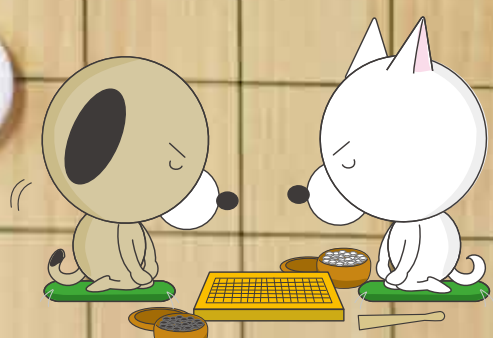

- 主催：公益財団法人 日本棋院
- 協力：東京ガーデンテラス紀尾井町 (株式会社西武プロパティーズ) ・日本コンベンションサービス株式会社 ・株式会社ビクセン
- 後援：千代田区(予定)

ジュニア囲碁 フェスティバル 2018年夏

2018年8月16日(木)
東京ガーデンテラス紀尾井町
「紀尾井カンファレンス」

参加対象

幼稚園から小・中・高。
はじめて囲碁にふれる人から
四段を目指す人まで大歓迎!

当日の持ち物

- 対局カード
(日本棋院から順次発送)
- 参加費1,000円(税込)

タイムスケジュール 午前/午後 入れ替え制

午前の部 ●8:50 受付開始 ●9:30 開会式 ●11:45 閉会
午後の部 ●12:50 受付開始 ●13:30 開会式 ●15:45 閉会

クラス 実力に合わせて参加クラスを選んでね!

全クラス、午前の部と午後の部のいずれも開催します。

入門クラス はじめての人

かわいい7路盤を使っていちからルールをお教えます。
ルールを覚えたら早速対局を楽しんでみよう!
参加者全員に30級の認定状授与。

9路クラス 26～30級

9路盤を使って対局。最初の5局の成績で棋力を認定。
5連勝で+2級、4勝で+1級、3勝で参加級の認定状授与。
2勝以下は敢闘賞。

13路クラス 21～25級

13路盤を使って対局。最初の5局の成績で棋力を認定。
5連勝で+2級、4勝で+1級、3勝で参加級の認定状授与。
2勝以下は敢闘賞。

19路・級クラス 1～20級

19路盤使用。最初の5局で棋力認定。5連勝で+2級、4勝で+1級、3勝で参加級の認定状授与。2勝以下は敢闘賞。
※2級参加者は、4勝以上で1級までの認定。
※1級参加者は、4勝以上で初段の免状半額申請権授与。

段クラス 四～初段

19路盤使用。最初の4局で棋力認定。4連勝で+1段、3勝で参加級の免状半額申請権授与。2勝以下は敢闘賞。
ただし最高四段までの認定。持時間1人15分。

申込方法 クラスと時間を選んでね! はじめて囲碁にふれる人から、四段を目指す人まで参加OK!

簡単
エントリー

HP・ファックス等で
お申込!

日本棋院から
対局カードをお届け

8月16日(木)
東京ガーデンテラス紀尾井町で対局!

① 日本棋院HPの専用ページから

https://ssl.nihonkiin.or.jp/jr_igo/festival2018_summer.html

右のQRコードでも
お申込みできます。



② ファックス・郵送でのお申込!

下部申込用紙に必要事項をご記入のうえ、ファックス・郵送等でお申込ください。
〒102-0076千代田区五番町7-2 普及事業部ジュニア囲碁フェスティバル係
FAX:050-3737-1703 (繋がらない場合 FAX:03-3261-5841)
(お問合せ 電話:03-3288-8729)

※お電話でのお申込はお受けできません。ご了承ください。
※お申込の個人情報は大会運営、日本棋院からの情報を提供する以外には使用いたしません。

ご案内

- お申込締切は8月13日(月)です。ただし定員になったクラスから順次締切ります。
- お申込後の棋力変更は、大会当日参加費お支払い後、会場内スタッフが承ります。

氏名	カナ	性別	生年月日(西暦)			電話
		男・女	年	月	日	()
住所	〒				学校名	
					所属教室	
クラス	午前の部	<input type="checkbox"/> 入門クラス	<input type="checkbox"/> 9路クラス	<input type="checkbox"/> 13路クラス	<input type="checkbox"/> 19路・級クラス	<input type="checkbox"/> 段クラス
	午後の部	<input type="checkbox"/> 入門クラス	<input type="checkbox"/> 9路クラス	<input type="checkbox"/> 13路クラス	<input type="checkbox"/> 19路・級クラス	<input type="checkbox"/> 段クラス
現在の棋力	入門 / 級 / 段					棋力が不明な場合、参加クラスに応じて以下の棋力をご記入下さい。 ●入門クラス:入門 ●9路クラス:30級 ●13路クラス:25級 ●19路・級クラス:20級