



TOKYO
GARDEN
TERRACE

紀尾井町

ジュニア囲碁 フェスティバル

ジュニア囲碁フェスティバル

参加者全員に
参加賞・認定状 (または感謝状) を
プレゼント!!

楽しい抽選会で
素敵な賞品が当たる!

 日本棋院

はじめての人から
四段まで認定

幼・小・中・高生、
誰でも参加OK

参加費

1,000円 (税込・当日お支払い)
事前のお申込みが必要です

開催日時

2018年 1月6日(土)

〈午前／午後 入れ替え制〉

午前の部・8:50 受付開始

・9:30 開会式

・11:45 閉会

午後の部・12:50 受付開始

・13:30 開会式

・15:45 閉会

会場

東京ガーデンテラス紀尾井町 4F「紀尾井カンファレンス」

東京メトロ「永田町」9a出口直結

東京メトロ「赤坂見附」D出口 徒歩1分



※会場に駐車場はございません。

お問合せ

日本棋院 普及事業部まで

TEL: 03-3288-8729

平日 9:30~17:30

公益財団法人 日本棋院 普及事業部

〒102-0076 東京都千代田区五番町7-2

TEL: 03-3288-8729 FAX: 050-3737-1703

ホームページアドレス

<http://www.nihonkiin.or.jp/>

●主催：公益財団法人 日本棋院

●協力：東京ガーデンテラス紀尾井町(株式会社西武プロパティーズ)

・日本コンベンションサービス株式会社

●後援：千代田区

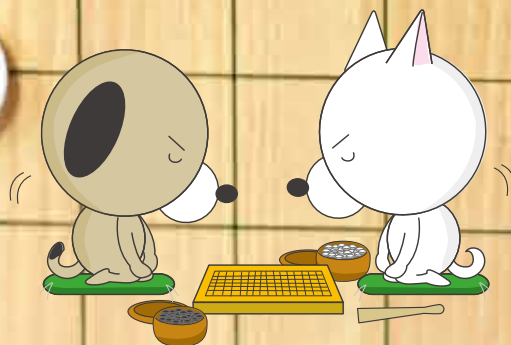

ジュニア囲碁 フェスティバル

ジュニア囲碁フェスティバル

2018年1月6日(土)
東京ガーデンテラス紀尾井町
「紀尾井カンファレンス」

参加対象

幼稚園から小・中・高生。
はじめて囲碁にふれる人から
四段を目指す人まで大歓迎!

当日の持ち物

- 対局カード
(日本棋院から順次発送)
- 参加費1,000円(税込)

タイムスケジュール 午前/午後 入れ替え制

午前の部 ●8:50 受付開始 ●9:30 開会式 ●11:45 閉会
午後の部 ●12:50 受付開始 ●13:30 開会式 ●15:45 閉会

クラス 実力に合わせて参加クラスを選んでね!

全クラス、午前の部と午後の部のいずれも開催します。

入門クラス はじめての人

かわいい7路盤を使っていちからルールをお教えます。
ルールを覚えたら早速対局を楽しんでみよう!
参加者全員に30級の認定状授与。

9路クラス 26～30級

9路盤を使って対局。最初の5局の成績で棋力を認定。
5連勝で+2級、4勝で+1級、3勝で参加級の認定状授与。
2勝以下は敢闘賞賞状授与。

13路クラス 21～25級

13路盤を使って対局。最初の5局の成績で棋力を認定。
5連勝で+2級、4勝で+1級、3勝で参加級の認定状授与。
2勝以下は敢闘賞賞状授与。

19路・級クラス 1～20級

19路盤使用。最初の5局で棋力認定。5連勝で+2級、4勝
で+1級、3勝で参加級の認定状授与。ただし1級参加者
は5連勝でも初段認定。2勝以下は敢闘賞。

段クラス 四～初段

19路盤使用。最初の4局で棋力認定。4連勝で+1段、3勝
で参加級の免状半額申請権授与。2勝以下は敢闘賞。
ただし最高四段までの認定。持時間1人15分。

申込方法 クラスと時間をえらんでね! はじめて囲碁にふれる人から、四段を目指す人まで参加OK!

簡単
お申込!

HP・ファックス等で
お申込!

日本棋院から
対局カードをお届け

1月6日(土)
東京ガーデンテラス紀尾井町で対局!

① 日本棋院HPの専用ページから

[http://www.nihonkiin.or.jp/
event/area/ichigaya/festival.html](http://www.nihonkiin.or.jp/event/area/ichigaya/festival.html)

右のQRコードでも
お申込みできます。



② ファックス・郵送でのお申込!

下部申込用紙に必要事項をご記入のうえ、ファックス・郵送等でお申込ください。
〒102-0076千代田区五番町7-2 普及事業部ジュニア囲碁フェスティバル係
FAX:050-3737-1703 (繋がらない場合 FAX:03-3261-5841)
(お問い合わせ電話:03-3288-8729)

※お電話でのお申込はお受けできません。ご了承ください。
※お申し込みの個人情報は大会運営、日本棋院からの情報を提供する以外には使用いたしません。

ご案内

- お申込締切は12月25日(月)です。ただし定員になったクラスから順次締め切ります。
- お申込後の棋力変更は、大会当日参加費お支払い後、会場内スタッフが承ります。
ただしクラス変更を伴う場合は、事前に日本棋院までご連絡ください。(☎03-3288-8729)

氏 名	カナ	性別	生年月日(西暦)		電 話	
		男・女	年 月 日		()	
住 所	〒				学校名	
					所属教室	
クラス	午前の部	<input type="checkbox"/> 入門クラス	<input type="checkbox"/> 9路クラス	<input type="checkbox"/> 13路クラス	<input type="checkbox"/> 19路・級クラス	<input type="checkbox"/> 段クラス
	午後の部	<input type="checkbox"/> 入門クラス	<input type="checkbox"/> 9路クラス	<input type="checkbox"/> 13路クラス	<input type="checkbox"/> 19路・級クラス	<input type="checkbox"/> 段クラス
現在の 棋力	入門 / 級 / 段		棋力が不明な場合、参加クラスに応じて以下の棋力をご記入下さい。 ●入門クラス:入門 ●9路クラス:30級 ●13路クラス:25級 ●19路・級クラス:20級			